

مجموعة الرقابة الفلسطينية



PALESTINIAN MONITORING GROUP

2007 ()

.2007 ()

. -

.

.

-

								06 .01 •
()	3	5						06 .06 •
				5	()			06 .10 •
			189				44	
						14 -		06 .11 •
	2					9		06 .14 •
							2	
5								06 .14 •
							6	2
								06 .15 •
								06 .22 •
.07 .06 .02							67	•
								06 .27 •
	4	13						
		.2007 .06 .30						

الحدث	محافظة الضفة	محافظة غزة	المجموع	ملاحظات
إغتيال	0	3	3	
قتل	13	36	49	10 : 67 21 -
جرح	72	75	147	24 :) 3 6 () 5 - 6 4 ()
إعتقال	342	41	383	15 23 3 62 33 16 23 69 13 11 46 34 35 : 25 10 4 14 :
إقتحام تجمعات سكنية	693	63	756	11 7 5 4 36 125 92 7 52 101 34 45 116 91 30 :
حواجز عسكرية مفاجئة	488	0	488	80 22 8 36 39 63 38 106 23 73 :
إطلاق نار	131	74	205	5 39 45 98 13 4 1
تحرش بالأجهزة	21	0	21	.3 1 8 9 :
منع تحول	11	0	11	.8 : 2 : 1 :
تدمير ممتلكات	42	30	72	6 :
إحتلال منازل	22	26	48	.16 9 1 2 4 14 1 1 :
هدم منازل	4	0	4	.1 1 2 :
إغلاق المنافذ/ المعابر	0	135	135	. 86 : 49 :
إعتداء على الصحة	6	3	9	5 3
إعتداء على العبادة	2	0	2	
إعتداء على التعليم	8	1	9	
نشاطات إستيطانية	4	0	4	
إعتداءات مستوطنين	34	0	34	.17 4 5 5 1 2 :
المجموع	1898	558	2380	

محافظة الضفة	محافظة غزة	المجموع
5	-	5
		2 : 1 2 1 1 : .3

				(6)	(5)	(4)
	()			3	4	4
%147.6	%20			49	61	17
	3	7	10			
%110		%41.4		147	251	70
		16	35	24		
14		%7.9	%20.5	383	482	416
			36	28		
462	383	2002		756	951	724
						403
	35	2005				
130	63		55	76		
17				59		
	%34.5	%53.1		205	437	313
				21	29	23
		25				
	%35.3	%21.4		11	14	17
	70	78	86	135	133	118
8	24	19	" "			
	%16.6	%3.2		488	473	585
	%50	%20		4	5	8
	%20	%52.6		72	152	90
	%71.4	%45.5		48	33	28
				9	4	1
				9	8	8
				2	0	0
				4	6	3
	%8.1	%9.7		34	31	37
	%22.6			2380	3074	2467
	%3.5					

الإجراءات المتخذة	حزيران	أيار	نيسان
1 3 3 :	5	43	50
32 35 2 :			

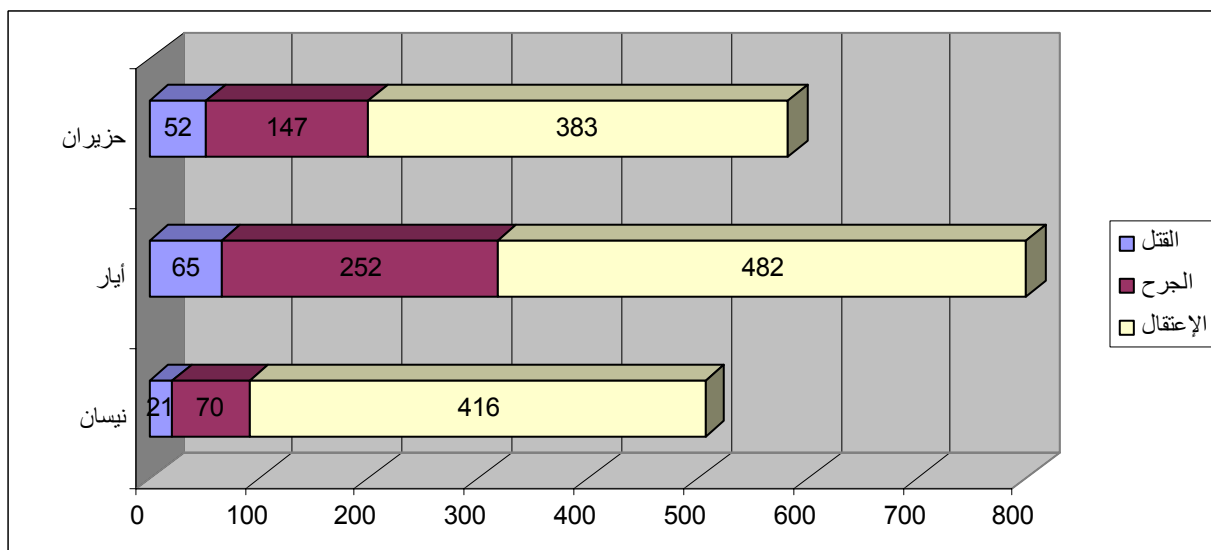
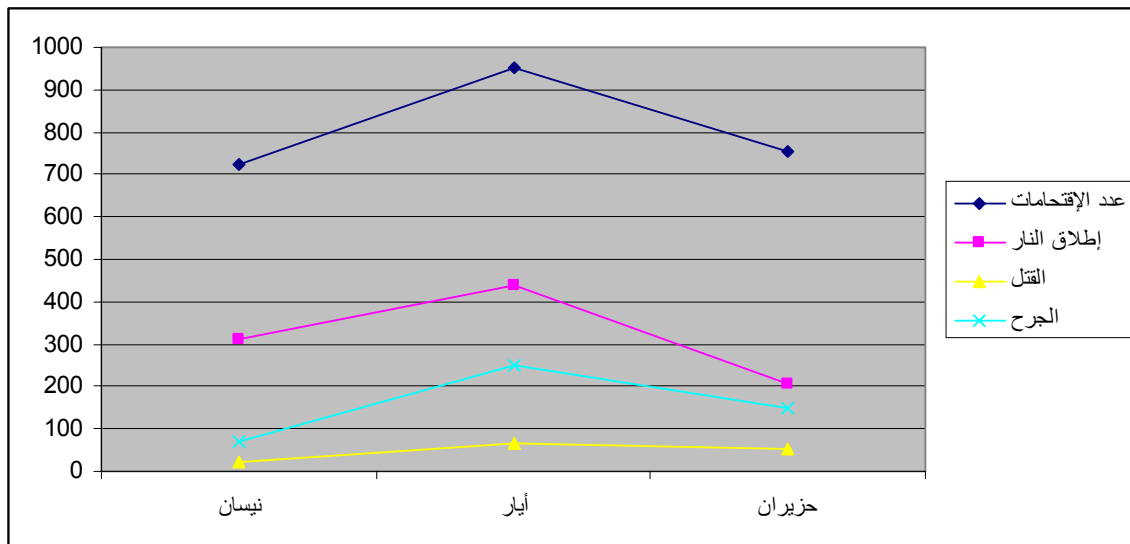

3

.(36 13) 49
3 2 1 3 1 :

.6 8 5 12 5 3
67 10 :

()

-

21

24 : (75 72) 147

3 6

4 5 ()

6

(41 342) 383

14 : .46 62 69

10 4

. 25

()

5

06 .04 .17

.()

" "

(585 473 488)
38

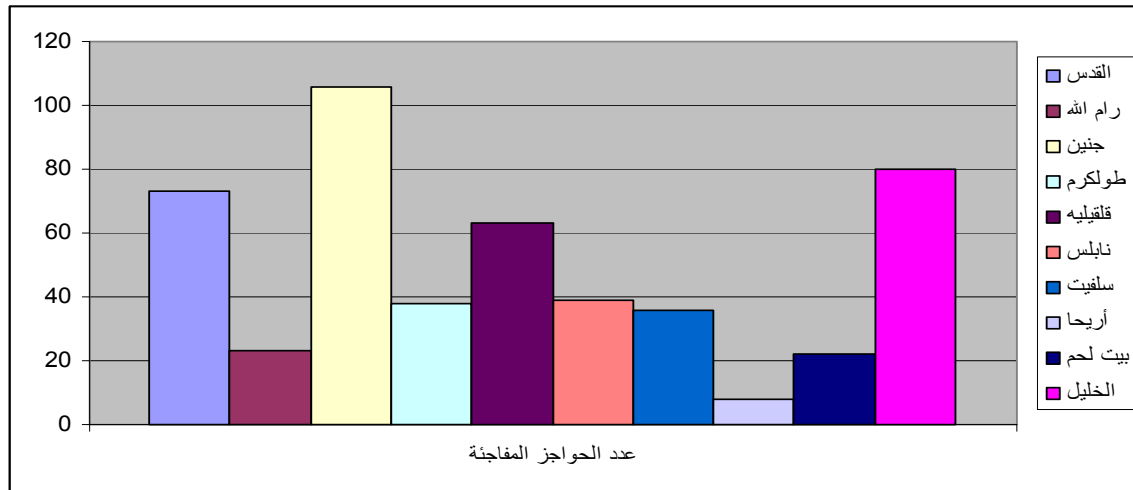

1. : 756 693) 116 125 : 63 101 92 91
11 13% 98
17 14 (7)
(14) 48
2.
3. "A" 383 2002
%50.7
4. 05 .03 .16
05 .03 .21
2005 .02 .08
17 5
11 05 .07 .13

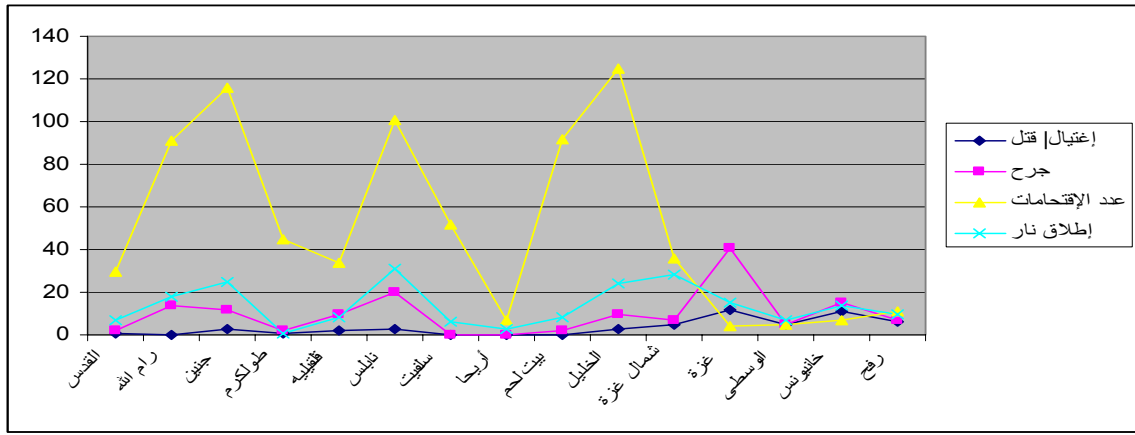

205
131)
74
98 :
45
39
13
5
)
74
196
(
(7)
(

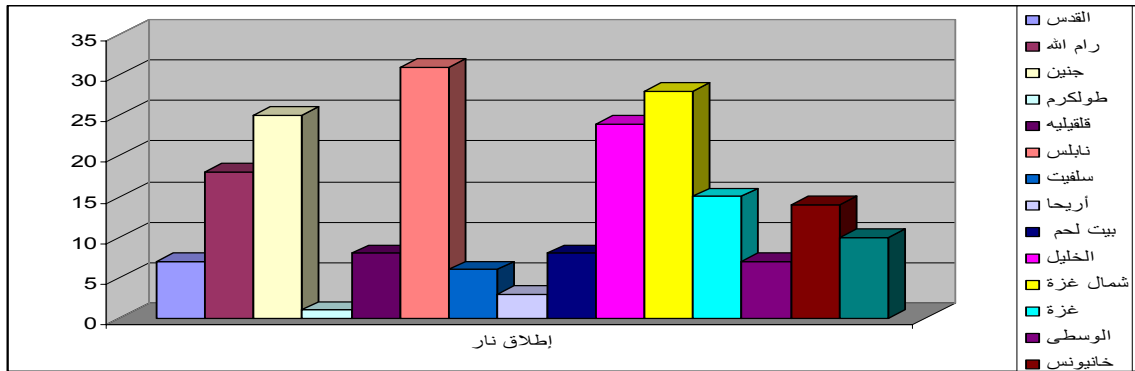

21
(25)
(

	3	
	6	/
3	6	11
4		
	1	

.(11)

12

42) 72 ()

.(30
14 :

4

5

:

4

3			* * *
1			
4	1	3	

() 2 :

34

10

()

()

" "

.

.

3 : (3 6) 9

.

: (1 8) 9

.

. 135

15 -): 86

-

12 6 - 19

21 ") 49 .(25

" ") 49 .(6 19

150

.(30 -

2 : 5

.