

الحدث	محافظات الضفة	محافظات غزة	المجموع	ملاحظات
إغتيال	4	-	4	(1 2)
قتل	15	64	79	8 2 25 10 4 1 7 1 2 : 4 (3 3) 13 19 2
جرح	97	144	241	: 50 11 7 50 26 5 2 1 4 54 4 6 17 1 3) 48 : 3 2 7 (3 6
إعتقال	378	20	398	: 12 2 6 56 28 9 10 66 34 18 51 78 28 6 () 27 : 5 () 10 38
إفحام تجمعات سكانية	641	49	690	: 12 8 4 11 14 86 100 8 32 79 26 49 105 140 16
إطلاق نار	153	296	449	: 80 39 37 71 69 7 10 4 8 31 9 7 46 29 2
تحرش بالأجهزة	16	16	32	121 9 : 23 :
منع تجول	11	-	11	.1 : 1 : 3 : 4 : 2 :
إغلاق معابر	-	152	152	- 27 : 12 : - 25 : -) 95 : (31 26 : " ") 57 : (31 :
حواجز عسكرية مفاجئة	518	-	518	: 68 31 17 16 27 31 23 167 43 95
هدم منازل	2	36	38	.19 1 6 10 () 2 :
الإعتداء على الممتلكات الحكومية والخاصة	68	52	120	: 3 5 4 2
إحتلال منازل	21	5	26	.1 : 4 : 4 : 1 : 11 : 4 : 1 :
إعتداء على الصحة	7	3	10	3 :
إعتداء على أماكن دينية	7	-	7	:
نشاطات إستيطانية	10	-	10	.4 : 2 : 1 : 1 : 1 : 1 :
إعتداءات مستوطنين	9	-	9	.3 1 : 2 : 2 : 1 :
المجموع	1957	837	2794	

محافظات الضفة	محافظات غزة	المجموع
5	7	12
		: 4 1 2 1 2 1 1 : 3

					(08)	(07)	(06)	
					4	2	9	
	%51.2	()		79	168	42	
		9	23	13	%62.8			
	%5.9		%59.5		241	595	256	
				46	106	48		
	35	19	27	%22	%2.7	398	409	510
		%6.9	%3.8			690	717	741
439	457	452	2002					
	67	63	36	2005				
		39	71	49				
	%5.7		%36.6		449	708	425	
					32	111	83	
			38					
		%10		%15.4	11	13	10	
		77	103	95	152	163	114	
		-	"	"	26)	57		
	-		4		32			
	.(
		%3.4		%7.5	518	560	501	
		%533.3		%123.5	38	17	6	
		%18.8		%46.7	120	225	101	
				%68.7	26	83	29	
					-	10	2	
					10	16	7	
					7	4	3	
		%16.7		%25	10	8	12	
		%64.7			9	26	25	
	%27.2				2794	3835	2876	

الإجراءات المتخذة		أب	تموز	حزيران
:		12	7	19
.0 0 3	.0 0 2			
.3 2 2 :	.2 2 4 :			
	.1 1 3 :			

()
2 4 2

64 15) 79 42 168 (

7 8 10 19 25
4 3 3) 13
2

595 (144 97) 241
3 6) 48 256
3 2 7 (

(20 378) 398
27 51 56 66 78
5 10 6
38 ()

.04 .17

06

" "
17:00 07:00 () " "
) ()

(

35

.()

()

" "

.(501 560 518)
40

95)

(25 -

.(10)

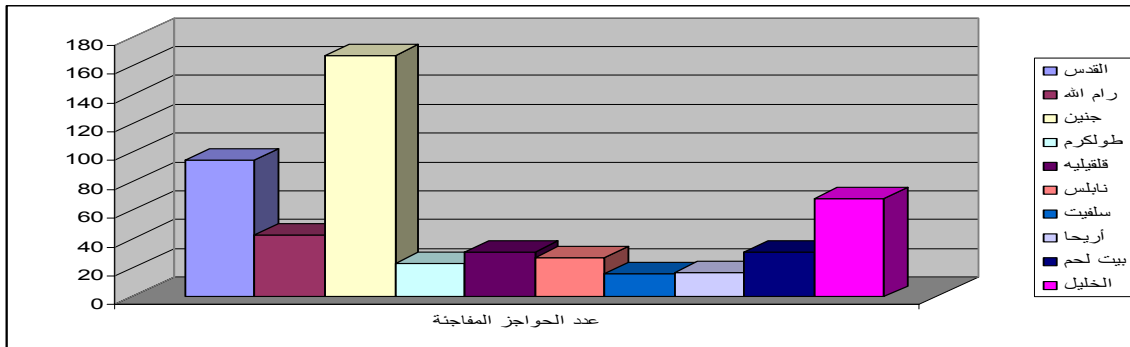

741 717 690 : .1
 140 : (49 641)
 79 86 100 105

%20 138
 10 13 (9) 11
 .(11) 26
 (2002 (A) .2
 %65.5 452

05 .03 .16 3

05 .03 .21

2005 .02 .08

3

3 6

3 4 21 05 .07 .13

5) 7 5

.(

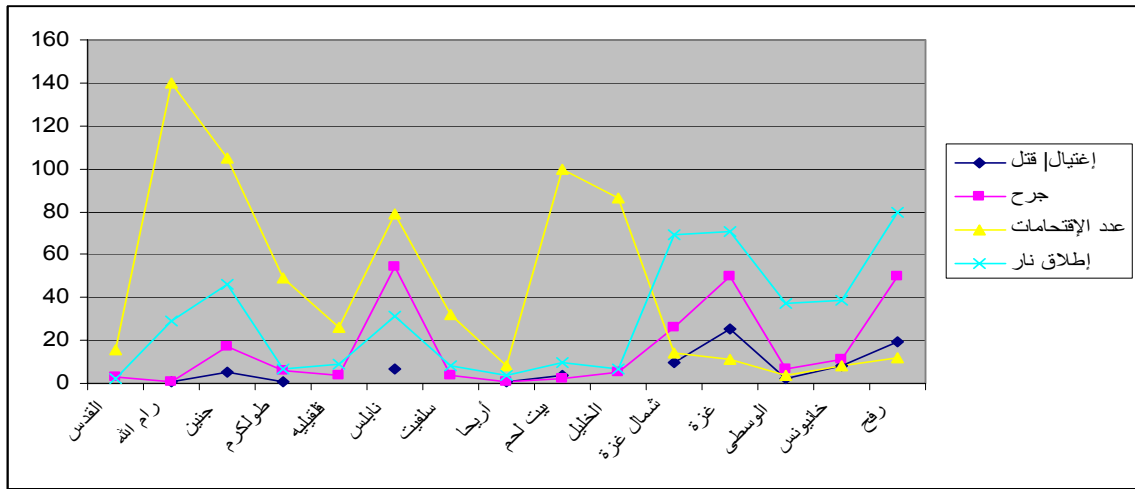

708 (296 153) 449
 42 189 138 : 425
 10 18) 42 8 (14
 . 2 28

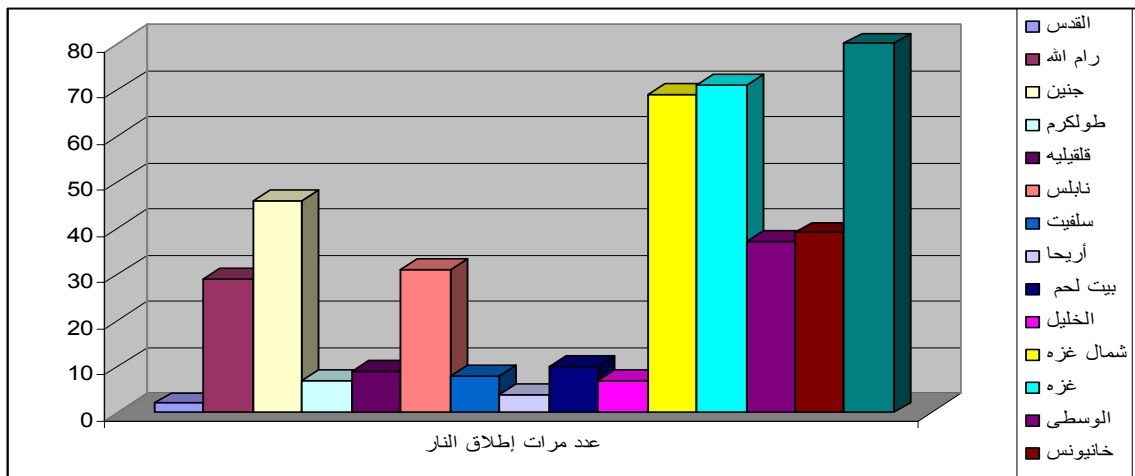

: (16 16) 32

		7	1	6
1 1 1 3 :	5:(6)	15	15	-
5	7:			
	2 121			
	188			
	:			
	:			
(3 1)	4	10	-	10 /
(1 4 1)	6			
		32	16	16

:

: (36 2) 38
 3 5 4
 4 1 1
 2
 18

68) 120 ()
 .(52
 1 1 1 20 / :
 5 1 1 3 4 1 1 1
 2 6 5 6 1 2 1 24
 12 4 3: 7
 6 1 1 1 1 1
 2

5505
5 4 2
5
12 8 10

		/	/	/		
1	()		*			
1						
1		8				
1		" "				
2			*			
			3.9 *			
			" "			

4		² 1 *		81*		
		"		" "		
		"		" *		
		"		"		
		"		"		
		"		"		
10	1	3	3	2	1	

. 25 26 9 •
 2 : " "
 " " 40 -
 .
 : 7 16 (3 7) 10 •
 3
 .
 : 3 4 7 •
 .

V.I.P
 12
 -
 "

114
 -
 "

163
) 57
 5

-) 95
 25
 4 27
 (31
 32) 5 26
 (

152

" 31" (. .

: (7 5) 12

7

2 -

